

06-b-15-c-1-a	06-b-15-c-2-a	06-b-15-c-2-b	07-a-11-d-1-a	07-a-11-d-1-b
06-b-15-c-1-b	06-b-15-c-2-b	06-b-15-c-2-c	07-a-11-d-1-b	07-a-11-d-1-c
06-b-15-c-4-a	06-b-15-c-3-a	06-b-15-c-3-b	07-a-11-d-4-a	07-a-11-d-4-b
06-b-15-c-4-b	06-b-15-c-3-b	06-b-15-c-3-c	07-a-11-d-4-b	07-a-11-d-4-c
06-b-20-b-1-a	06-b-20-b-2-a	06-b-20-b-2-b		

**TADİLEF**

Büyükşehir İl, İlçe ve İlçe İnceleme Kurulu tarafından ibaret 1/1000 ölçekli Revizyon İmar Planı / plan değişikliği Büyükşehir Belediye Meclisinin 17.05.2025 tarih 107. sayılı Kararı ile kabul edilmiştir.  
PİN : 261084228

MİHALIÇCIK  
BELEDİYE BAŞKANI



BÜYÜKŞEHİR  
BELEDİYE BAŞKANI

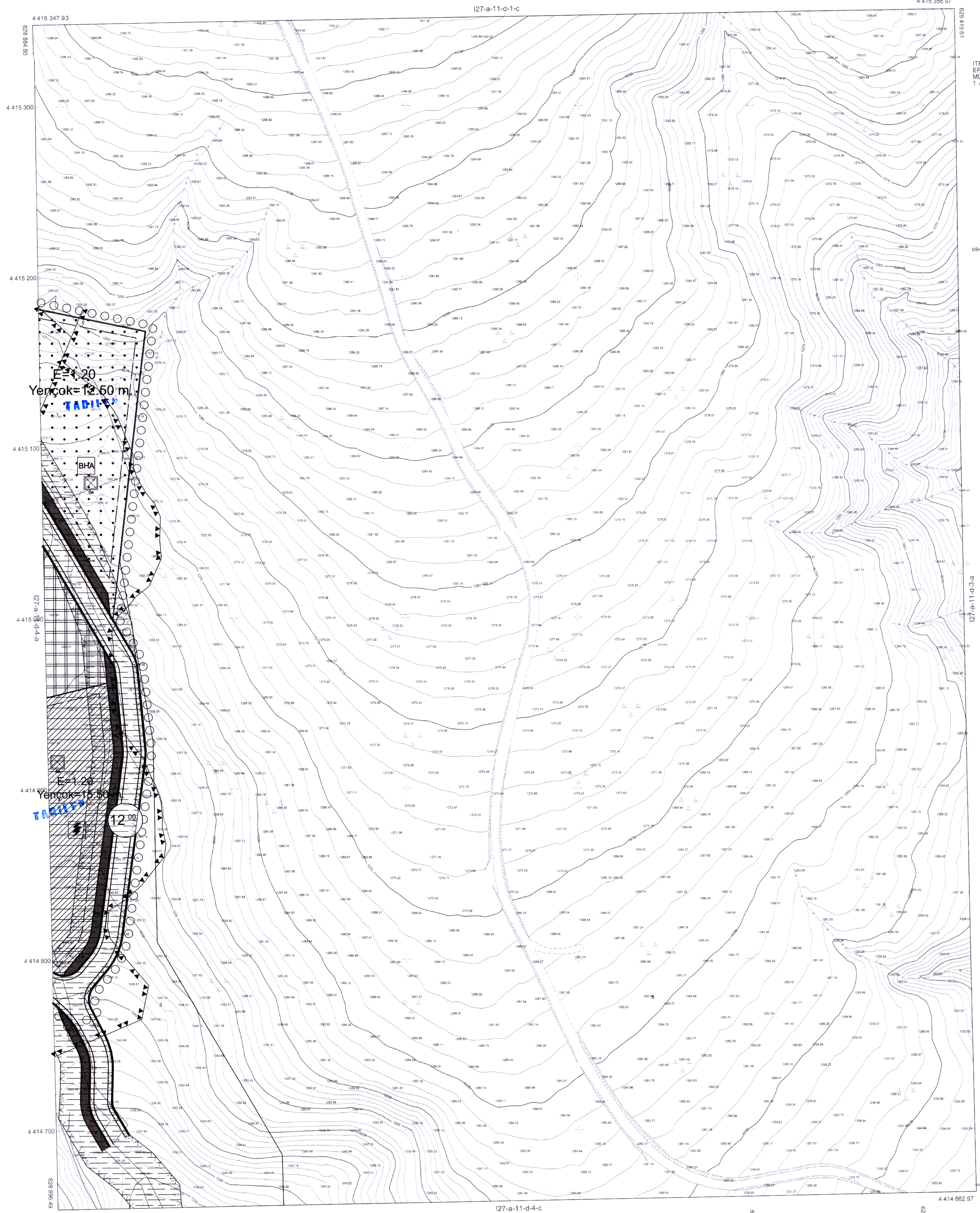

Koordinatlar:  
Projeksiyon = UTM  
Elipsoid = GRS80  
Datum = ITRF96  
Dilim Orta Meridyeni=30 derece  
Dilim Geniliği=3 derece  
Başlangıç Epoku:2005.00  
Münhaniler: 1 m aralıklarla geçirilmiştir

1/1000

MÜTEAHHİT : UĞURTAN UNAL MİM.RES.MÜH.HİZ.İNŞ.SAN.VE.TİC.LTD.ŞTİ

TERSİMAT : UĞURTAN UNAL MİM.RES.MÜH.HİZ.İNŞ.SAN.VE.TİC.LTD.ŞTİ

MESÜL MÜH : Fatih TARCAN

